



COLABORE COM O MORADIA PRIMEIRO - CURITIBA

Torne-se patrocinador/a:
Cadastre-se a partir de R\$ 60,00 mensais

INFORMAÇÕES PARA ADESÃO:

Dimensão Social
Arquidiocese de Curitiba - Tel.:(41) 98740-1858
E-mail: dimensaosocial@mitradecuritiba.org.br

CONHEÇA MAIS SOBRE O PROJETO:

 www.inrua.org
 @inruabrasil
 inruabrasil@gmail.com

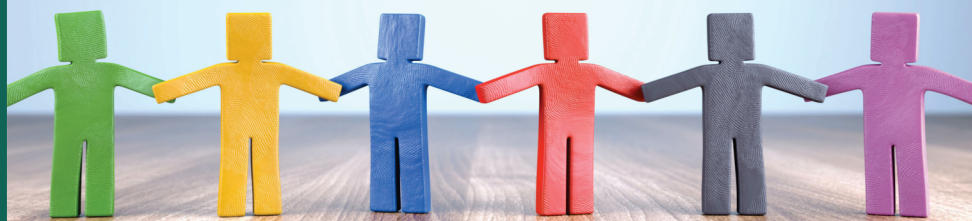

Organização:



MORADIA PRIMEIRO: Projeto de Superação da Situação de Rua

O acesso à moradia é um direito humano universal e inalienável, critério fundamental para a dignidade humana e uma urgência em nossa sociedade.

**AJUDE-NOS A CONSOLIDAR ESTA INICIATIVA
DE MORADIA, CIDADANIA E COMUNHÃO.**

O QUE É MORADIA PRIMEIRO?

Conheça o modelo de atendimento que tem auxiliado a diminuir o número de pessoas em situação de rua em todo o mundo, de forma mais eficiente e econômica.

O **Moradia Primeiro** (*Housing First*) é um modelo desenvolvido a partir dos anos 1990, na cidade de Nova York, EUA. Sua filosofia é muito simples: parte do princípio que a **moradia é um direito básico que não deve ser negado a ninguém**, independente das circunstâncias de vida e dos desafios enfrentados pelas pessoas.

O atual modelo de atendimento em unidades de acolhimento provisórias (albergues) faz com que as pessoas padeçam longos anos nas ruas, sem oferecer uma alternativa permanente que ofereça **condições adequadas para enfrentar os desafios da vida**.



Segundo morador do projeto.



Primeira moradora do projeto.

Cada um de nós sabe a importância da moradia como um espaço importante que possibilita organizar nossa alimentação, nos recuperarmos quando estamos doentes, cuidar de nossas famílias, repousar e nos prepararmos para mais um dia de trabalho. Sem moradia, perdemos essas referências e todos os desafios se tornam muito mais difíceis.

Aplicado há mais de 20 anos em toda Europa e América do Norte e tendo comprovado sua eficácia, nos somamos a esta empreitada, buscando **condições de oferecer moradia e suporte técnico especializado a quem precisa**.

COM A SUA AJUDA PODEREMOS AMPLIAR ESTE PROJETO

Iniciativa pioneira no Brasil, o Projeto Moradia Primeiro atende 5 pessoas em Curitiba e surge como alternativa viável para a superação da situação de rua.



Terceira moradora do projeto.

As pessoas atendidas recebem uma moradia individual (ou para família) mobiliada e com os principais utensílios para o início de sua residência.

Além do acesso ao domicílio, os participantes / as participantes contam com o acompanhamento de uma **equipe especializada para colaborar na integração com a comunidade e para resolução dos problemas** que identificam como desafios para seu **bem-estar**, tais como: emprego, acompanhamento psico-social, tratamento de saúde e educação financeira.

O **Projeto Moradia Primeiro - Curitiba** é resultado da parceria entre o Instituto Nacional de Direitos Humanos da População de Rua - **INRua**, a **Arquidiocese de Curitiba, Província / Casa de Acolhida São José** (Filhas da Caridade de São Vicente de Paulo) e o **Movimento Nacional da População de Rua** (MNPR).

Iniciado em maio de 2019, atualmente **contamos com 4 moradias, atendendo 5 pessoas ao todo**.



Quarto morador do projeto.